



## FICHA DE PRODUCTO

GEXTOR es una solución completa que permite a cualquier empresa evaluar, implementar y gestionar más fácilmente su actividad, integrando las áreas críticas de toda la empresa independientemente de su tamaño, sector o actividad. Diseñado para la optimización de los procesos de negocio de cualquier organización, GEXTOR es una solución que trabaja con estructura Cliente/Servidor y que debido a la tecnología empleada, sin utilizar bases de datos propietarias, ni lenguajes de desarrollo exclusivos, se integra y complementa en el entorno tecnológico de Microsoft, proporcionando un valor añadido de ahorro de costes, continuidad en el futuro y garantías para adaptarse a las últimas innovaciones tecnológicas. GEXTOR es una herramienta de gestión, flexible, de gran adaptabilidad y muy intuitiva que está abierta a posibles adaptaciones y personalizaciones.

### Área Financiera

- **Contabilidad**
- **Tesorería**
- **Amortizaciones**
- **Control analítico y de gestión**
- **Informes**
- **Gestión de Impuestos**

## Contabilidad

- Adaptada al **Nuevo Plan General Contabilidad**.
- Multiempresa y multicanal. Gestión de grupo de empresas y opcional de unidades de negocio.
- Multiejercicio. Todos los ejercicios necesarios en línea.
- Multidiario. Gestión del diario general y diarios auxiliares.
- Plan contable de estructura definible e instalación automática y con botonera de navegación.
- Redefinición del plan contable en estructura o cuentas de manera automática.
- Copia automática de datos entre empresas.
- Bloqueo de cuentas.
- Visualización del Balance Piramidal desde el propio plan de cuentas.
- Gestión de presupuestos financieros con posible actualización automática desde los analíticos.
- Asientos Predefinidos. Copia asientos y asientos inversos.
- Introducción automática de facturas.
- Ratios financieros con obtención para un periodo determinado.
- Presentación e impresión de los diarios contables en múltiples formatos (normal, clásico y reducido).
- Localización automática de asientos descuadrados.
- Punteo y Conciliación de partidas y cuentas con opción de Soporte Magnético.
- Múltiples campos para localización de los números de asiento (número de asiento, número de documento, número de asiento/documento).
- Conciliación de cuentas por número de documento asociado al apunte.
- Reclasificación de Largo a Corto Plazo.
- Módulo de Monedas distintas del Euro (Módulo de Moneda Extranjera). Regularización por diferencias de cambio.
- Cálculo, Obtención y Contabilización del Impuesto sobre Beneficios.
- Regularización, Cierre y Apertura automáticos, con opción de "deshacer" y por unidades de negocio.
- Extractos de cuentas combinados por grupos de cuentas y de cuentas contables sin movimientos
- Listado de riesgo por cuenta.
- Campos País, Cód. IBAN, Persona Contacto y Teléfono en las Cuentas Bancarias.
- Gestión de Grupos de Terceros.
- Contrapartidas automáticas para proveedores y clientes.
- Diarios de Ajustes
- Responsabilidad Subsidiaria

## Tesorería

- Factoring.
- Control individual de todos los efectos con histórico de situaciones.
- Previsiones de Cobros y Pagos.
- Cambios masivos o normales de las situaciones de los efectos.
- Posibilidad de visualizar en efectos de proveedores en fecha de factura la fecha de recepción y en número de factura el número de registro.
- Bloqueo de cuentas contables, cuentas bancarias y efectos.
- Previsión de cobros y pagos.
- Gestión de Conceptos de Tesorería.
- Cálculo de Flujo de Tesorería.
- Cálculo de Desviaciones y de Riesgo.
- Gestión de Remesas Bancarias con opción de Soporte Magnético de los formatos 19, 32, 58, Internacional, 34 y 68 del CSB.
- Cálculos de costes e intereses por remesas, verificación, y contabilización de los mismos.
- Reclasificación de efectos.
- Emisión de recibos, cheques y pagarés en formato Word o con diseños propios desde Cartera.
- Gestión propia de cheques. Tratamiento y emisión.
- Archivo Histórico de facturas.
- Antigüedad de deuda.
- Análisis y Listados de Riesgo.
- Resúmenes de Cobros y Pagos.
- Información de remesas asociadas al efecto.
- Gestión de Anticipos.
- Consolidación y división de efectos.
- Trazabilidad de documentos.
- Presupuestos de Tesorería.
- Gestión de Abonos de efectos cobrados/pagados y con posibilidad de reintegro automático.
- Estadística dinámica de cartera

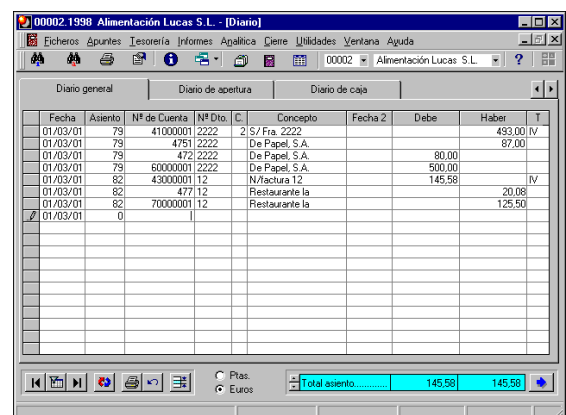

Fecha	Asiento	Nº de Cuenta	Nº Dto.	C.	Concepto	Fecha 2	Debe	Haber	T
01/03/01	79	41000001	2222		215/Fra. 2222			493,00	IV
01/03/01	79	4751	2222		De Papel, S.A.			87,00	
01/03/01	79	472	2222		De Papel, S.A.		80,00		
01/03/01	79	60000001	2222		De Papel, S.A.		500,00		
01/03/01	82	43000001	12		Nºfactura 12		145,58		IV
01/03/01	82	4771	12		Restaurante la			20,08	
01/03/01	82	70000001	12		Restaurante la			125,50	
01/03/01	0								

Plas: Euros Total asiento: 145,58 145,58

## Amortizaciones

- Diferentes cuadros (fiscal y contable) del mismo elemento e historial del bien. Histórico de Tasaciones.
- Codificación numérica o alfanumérica.
- Múltiples Sistemas (lineal, degresivo por % constante y degresivo por suma de dígitos).
- Contabilización automática de las dotaciones.
- Control de subvenciones.
- Gestión de Copias, bajas y traslados de bienes.
- Gestión de seguros y mantenimientos.
- Múltiples formatos de listado: Inventario de bienes, dotaciones (mensuales, anuales...), fichas, resumidos o detallados por grupo...etc. Listado de Impuesto Diferido.
- Impresión de códigos de barras.
- Gestión de leasings (generación de cuotas y contabilización automática)

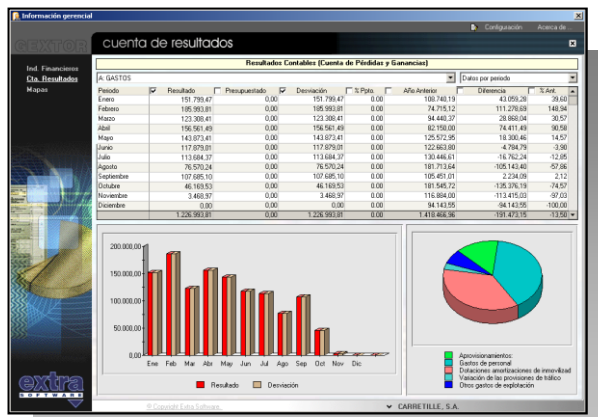

## Informes

- Balances de sumas y saldos en varios formatos: Piramidal, por niveles, de comprobación y con posibilidad en este último de incluir solo cuentas con saldo.
- Estados comparativos del mismo o de diferentes ejercicios.
- Cuentas anuales: Balance de Situación, Cta. Pérdidas y Ganancias y Cuadro de financiación con vista análisis (acceso hasta el desglose del apunte). Simulaciones por % o importes. Análisis Porcentual.
- Cuenta de Pérdidas y Ganancias con filtro analítico.
- Memoria en formato Microsoft Word con acceso directo a los datos de las cuentas desde este último.
- Listado automático de los libros oficiales al finalizar el ejercicio. (Diario, Inventario y Cuentas anuales).
- Generación de los libros oficiales en ficheros Excel para su legalización.
- Informes cambios en Patrimonio Neto
- Flujo de Efectivo

- Informe de análisis presupuestario.
- Análisis de Tendencias.
- Testeo de integridad de Balances y de Cta. De P y G

## Control analítico y de gestión

- Gestiona dos tipos de analítica: Por proyectos y/o por centros de costo.
- Posibilidad de agrupar por Conceptos Contables (agrupación de cuentas auxiliares).
- Definición de Cuentas Analíticas y su distribución.
- Presupuestos analíticos, con posible actualización automática de los financieros y posibilidad de copia automática.
- Balances detallados por cuentas, por conceptos, por centros de costo y/o proyectos.
- Dispone de Diario Analítico, Conceptos analíticos de Agrupación, Balances detallados y cuentas de explotación definibles por el usuario.
- Archivo histórico de distribución Analítica.
- Comprobaciones analíticas.
- Redistribución analítica.
- Estadísticas dinámicas de analítica

## Impuestos

- Gestión completa del IVA e IGIC.: Modelos Oficiales 303, 340, 390, 410 y 420.
- Libros de facturas emitidas, recibidas, bienes de inversión, certificaciones de obra, régimen agrícola, etc. Liquidaciones y modelos oficiales en formato PDF o soporte magnético.
- Retenciones IRPF.: Mod. Oficiales 111, 115, 130, 131, 180, 190, 216 y 296.
- Certificado de retenciones.
- Impuesto de Sociedades: Mod. Oficial 200, y 202.
- Ingresos y Pagos: Mod. Oficiales 347, 349 y 415 (Canarias). Listado de Facturas no incluidas en 347, posibilidad de cambio.
- Cuentas Anuales: Formato oficial del Registro Mercantil y en soporte magnético para su impresión en PDF.
- Emisión de segundas copias en los modelos en papel en blanco (Formato PDF).
- Presentaciones Telemáticas.
- Declaraciones Complementarias por facturas rectificativas.
- Tratamiento de devengos diferidos (Fras. Rectificativas y Certificaciones de Obra).

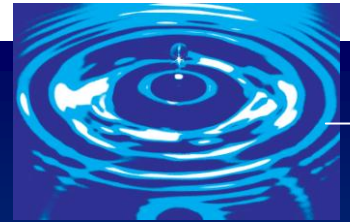

## Área Comercial

- **Compras**
- **Ventas**
- **Almacén y control de stocks**
- **Control de producción**
- **Venta de mostrador**
- **Informes estadísticos**
- **Facturación electrónica (EDI)**
- **Funcionalidades Generales**
- **Visor Gerencial**
- **Módulo de Seguimiento de Agentes**

## Compras

- Petición de Ofertas y Órdenes de Compra.
- Reparto de gastos y gastos adicionales.
- Control y previsión de entrega de mercancía.
- Autorización de pedidos a proveedor.
- Generación automática de pedidos a proveedor.
- Integración automática con existencias en el almacén.
- Gestión de albaranes y conversión a facturas de compra o facturación directa.
- Control de productos en depósito y devoluciones.
- Enlace automático con el área financiera (asientos, IVA, efectos cartera, analítica, etc.).
- Diario de facturación y recibos a pagar.
- Cálculo de rappels.
- Emisión de etiquetas de proveedor.
- Tarifas personalizadas por proveedor.
- Emisión de documentos de compra vía e-mail en formato PDF o HTML.
- Importación de tarifas y/o artículos (catálogos) en otros formatos de sus proveedores.
- Tratamiento de rectificativas de proveedor.
- Descripciones extendidas de artículos
- Navegador de documentos.
- Catálogos de artículos.
- Descripción extendida en documentos.

## Ventas

- Presupuestos Modelo y a clientes con distintas versiones del mismo.
- Tratamiento de ofertas y tarifas personalizadas con posibilidad de variación automática de precios y descuentos.
- Pedidos y Albaranes de Venta. Histórico de Pedidos con situaciones (pendientes, confirmados y posibilidad de anular la confirmación).
- Integración automática con existencias en el almacén.
- Proceso de Facturación diferida (desde albarán o pedido) y directa.
- Emisión de documentos por Rutas.
- Rectificativas a Clientes (solicitud, albarán y notas).
- Control de mercancía en depósito y devoluciones.
- Enlace automático con el área financiera (asientos, IVA, efectos cartera, etc.).
- Diario de facturas y recibos a cobrar.

- Posibilidad de asignar tarifas de precios a artículos por rango de cantidades.
- Cálculo automático de comisiones y rappels.
- Gestión de agentes y cálculo de comisiones.
- Tratamiento de Moneda Extranjera.
- Listas de precios (combinadas con Tarifas Personalizadas).
- **Ecotasa** (control de envases).
- Emisión de documentos de venta vía e-mail en formato PDF o HTML.
- Navegador de documentos.
- Reparto de stock solicitado a través de múltiples opciones
- Órdenes de expedición (**picking y packing list**)
- **Facturación periódica** de servicios.
- **Factura telemática**
- Enlace con básculas

## Almacén y control de stocks

- Multialmacén (Hasta 999).
- Múltiples tipos de artículos( N° de serie, Kits, lotes, servicios, doble stock, dimensiones, etc..).
- Transformación de referencias (composición o despiece).
- Diversos códigos de acceso (código interno, código de barras, referencia del proveedor, etc.).
- Intercambio de artículos entre almacenes con posibilidad de previa solicitud.
- Intercambios múltiples de un almacén a varios.
- Gestión de tránsitos de mercancía.
- Gestión de movimientos de entrada y salida.
- Archivo histórico de movimientos.
- Gestión de Inventario físico: recuento, introducción de diferencias, regularización de stocks, etc....
- Inventarios: Inicial, por ubicación, y valorado (a diferentes precios: Precio medio, precio última compra, etc.),
- Situación a una determinada fecha, Bajo mínimos, etc.
- Gestión de Inventario Físico: recuento, introducción de diferencias, regularización de stocks, etc.
- Inventarios con método F.I.FO.
- Rotación de stocks
- Modificación automática de tarifas con diferentes opciones.
- Emisión de etiquetas con posibilidad de impresión de código de barras (EAN, Code-39, etc..)
- Regularización automática por mermas.
- Nivel de reposición de stocks.
- Gestión de series de stock y garantías.
- Listado de seguimiento de Lotes.

## Control de producción

- Definición y control de costes auxiliares directos e indirectos: mano de obra, maquinaria, costes indirectos...
- Composición de productos terminados y semiterminados (escandallo).
- Composición, gráfico y documentación asociada.
- Fichero de Máquinas.
- Fichero de Operarios.
- Partes de Trabajo.
- Estadísticas de Operario y Máquinas.
- Informe de Desviaciones de Fabricación
- Máximos posibles a fabricar contemplando las existencias de sus componentes.
- Cálculo de necesidades de fabricación
- Cálculo de necesidades de materias primas.
- Gestión de órdenes de Fabricación (listado y emisión) con entrada automática en almacén de productos terminados.
- Recepción de pedidos de clientes.
- Posibilidad de asociar Pedidos de Clientes, campo informativo.



- Venta a través de las imágenes de artículos.
- Visualización del stock en todos los almacenes.
- Marca de venta abonada.
- Emisión de Vales.
- Descuentos al pie.
- Reservas y entregas a cuenta.
- Tarifas y descuentos por tienda.

## Informes

- Estadísticas directas de los ficheros maestros: Clientes, Proveedores, Artículos, Agentes, formas de pago, etc.
- ABC's de Clientes y Artículos.
- Estadísticas de Consumo, Estadísticas cruzadas de ventas por clientes/artículos y de compras por proveedores/artículos.
- Estadísticas dinámicas de compras y de ventas.
- Trazabilidad de documentos.
- Obtención de Informes a través del Generador de Informes.
- Informes de Previsión de Ventas.
- Informes de Envases (Ecotasa).

## Facturación electrónica (EDI)

- Enlace realizado contra software externo
- Definición previa EDI en clientes, artículos, formas de pago, etc.
- Envío de documentos de albaranes (normales, logísticos, gran consumo) y facturas de ventas.
- Recepción de Pedidos de cliente.

## Venta de Mostrador

- Control de distintos Terminales (aperturas, cierres, arqueos, etc.).
- Salidas y entradas eventuales de dinero con emisión de justificante.
- Movimientos de Venta: Facturación, repetición, retención y anulación de tickets.
- Conversión a albarán o factura.
- Posibilidad de periféricos auxiliares como Cajón Portamonedas, Visor, etc.
- Control de vendedores y comisiones.
- Resúmenes diarios.
- Totales de caja.
- Formas de pago mixtas.

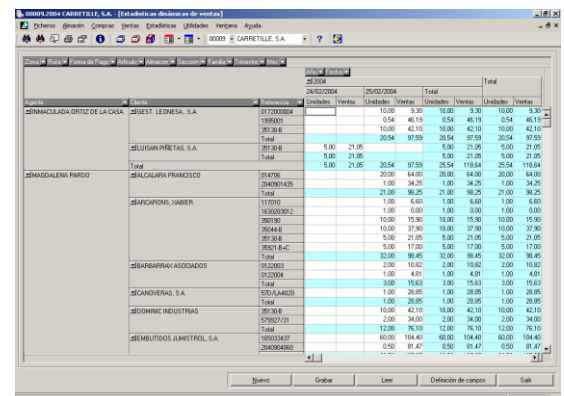

Fecha	Empresa	Artículo	Unidades	Ventas	Total
20/02/2004	20/02/2004				
21/02/2004	21/02/2004				
22/02/2004	22/02/2004				
23/02/2004	23/02/2004				
24/02/2004	24/02/2004				
25/02/2004	25/02/2004				
26/02/2004	26/02/2004				
27/02/2004	27/02/2004				
28/02/2004	28/02/2004				
29/02/2004	29/02/2004				
30/02/2004	30/02/2004				
01/03/2004	01/03/2004				
02/03/2004	02/03/2004				
03/03/2004	03/03/2004				
04/03/2004	04/03/2004				
05/03/2004	05/03/2004				
06/03/2004	06/03/2004				
07/03/2004	07/03/2004				
08/03/2004	08/03/2004				
09/03/2004	09/03/2004				
10/03/2004	10/03/2004				
11/03/2004	11/03/2004				
12/03/2004	12/03/2004				
13/03/2004	13/03/2004				
14/03/2004	14/03/2004				
15/03/2004	15/03/2004				
16/03/2004	16/03/2004				
17/03/2004	17/03/2004				
18/03/2004	18/03/2004				
19/03/2004	19/03/2004				
20/03/2004	20/03/2004				
21/03/2004	21/03/2004				
22/03/2004	22/03/2004				
23/03/2004	23/03/2004				
24/03/2004	24/03/2004				
25/03/2004	25/03/2004				
26/03/2004	26/03/2004				
27/03/2004	27/03/2004				
28/03/2004	28/03/2004				
29/03/2004	29/03/2004				
30/03/2004	30/03/2004				
31/03/2004	31/03/2004				
01/04/2004	01/04/2004				
02/04/2004	02/04/2004				
03/04/2004	03/04/2004				
04/04/2004	04/04/2004				
05/04/2004	05/04/2004				
06/04/2004	06/04/2004				
07/04/2004	07/04/2004				
08/04/2004	08/04/2004				
09/04/2004	09/04/2004				
10/04/2004	10/04/2004				
11/04/2004	11/04/2004				
12/04/2004	12/04/2004				
13/04/2004	13/04/2004				
14/04/2004	14/04/2004				
15/04/2004	15/04/2004				
16/04/2004	16/04/2004				
17/04/2004	17/04/2004				
18/04/2004	18/04/2004				
19/04/2004	19/04/2004				
20/04/2004	20/04/2004				
21/04/2004	21/04/2004				
22/04/2004	22/04/2004				
23/04/2004	23/04/2004				
24/04/2004	24/04/2004				
25/04/2004	25/04/2004				
26/04/2004	26/04/2004				
27/04/2004	27/04/2004				
28/04/2004	28/04/2004				
29/04/2004	29/04/2004				
30/04/2004	30/04/2004				
01/05/2004	01/05/2004				
02/05/2004	02/05/2004				
03/05/2004	03/05/2004				
04/05/2004	04/05/2004				
05/05/2004	05/05/2004				
06/05/2004	06/05/2004				
07/05/2004	07/05/2004				
08/05/2004	08/05/2004				
09/05/2004	09/05/2004				
10/05/2004	10/05/2004				
11/05/2004	11/05/2004				
12/05/2004	12/05/2004				
13/05/2004	13/05/2004				
14/05/2004	14/05/2004				
15/05/2004	15/05/2004				
16/05/2004	16/05/2004				
17/05/2004	17/05/2004				
18/05/2004	18/05/2004				
19/05/2004	19/05/2004				
20/05/2004	20/05/2004				
21/05/2004	21/05/2004				
22/05/2004	22/05/2004				
23/05/2004	23/05/2004				
24/05/2004	24/05/2004				
25/05/2004	25/05/2004				
26/05/2004	26/05/2004				
27/05/2004	27/05/2004				
28/05/2004	28/05/2004				
29/05/2004	29/05/2004				
30/05/2004	30/05/2004				
31/05/2004	31/05/2004				
01/06/2004	01/06/2004				
02/06/2004	02/06/2004				
03/06/2004	03/06/2004				
04/06/2004	04/06/2004				
05/06/2004	05/06/2004				
06/06/2004	06/06/2004				
07/06/2004	07/06/2004				
08/06/2004	08/06/2004				
09/06/2004	09/06/2004				
10/06/2004	10/06/2004				
11/06/2004	11/06/2004				
12/06/2004	12/06/2004				
13/06/2004	13/06/2004				
14/06/2004	14/06/2004				
15/06/2004	15/06/2004				
16/06/2004	16/06/2004				
17/06/2004	17/06/2004				
18/06/2004	18/06/2004				
19/06/2004	19/06/2004				
20/06/2004	20/06/2004				
21/06/2004	21/06/2004				
22/06/2004	22/06/2004				
23/06/2004	23/06/2004				
24/06/2004	24/06/2004				
25/06/2004	25/06/2004				
26/06/2004	26/06/2004				
27/06/2004	27/06/2004				
28/06/2004	28/06/2004				
29/06/2004	29/06/2004				
30/06/2004	30/06/2004				
01/07/2004	01/07/2004				
02/07/2004	02/07/2004				
03/07/2004	03/07/2004				
04/07/2004	04/07/2004				
05/07/2004	05/07/2004				
06/07/2004	06/07/2004				
07/07/2004	07/07/2004				
08/07/2004	08/07/2004				
09/07/2004	09/07/2004				
10/07/2004	10/07/2004				
11/07/2004	11/07/2004				
12/07/2004	12/07/2004				
13/07/2004	13/07/2004				
14/07/2004	14/07/2004				
15/07/2004	15/07/2004				
16/07/2004	16/07/2004				
17/07/2004	17/07/2004				
18/07/2004	18/07/2004				
19/07/2004	19/07/2004				
20/07/2004	20/07/2004				
21/07/2004	21/07/2004				
22/07/2004	22/07/2004				
23/07/2004	23/07/2004				
24/07/2004	24/07/2004				
25/07/2004	25/07/2004				
26/07/2004	26/07/2004				
27/07/2004	27/07/2004				
28/07/2004	28/07/2004				
29/07/2004	29/07/2004				
30/07/2004	30/07/2004				
31/07/2004	31/07/2004				
01/08/2004	01/08/2004				
02/08/2004	02/08/2004				
03/08/2004	03/08/2004				
04/08/2004	04/08/2004				
05/08/2004	05/08/2004				
06/08/2004	06/08/2004				
07/08/2004	07/08/2004				
08/08/2004	08/08/2004				
09/08/2004	09/08/2004				
10/08/2004	10/08/2004				
11/08/2004	11/08/2004				
12/08/2004	12/08/2004				
13/08/2004	13/08/2004				
14/08/2004	14/08/2004				
15/08/2004	15/08/2004				
16/08/2004	16/08/2004				
17/08/2004	17/08/2004				

## Funcionalidades generales

- Multiempresa
- Multiejercicio. Todos los ejercicios en línea. Posibilidad de "deshacer" cierres tanto en Contabilidad como en Gestión.
- Unidades de negocio diferenciadas dentro de la misma empresa con su propio tratamiento de IVA/IGIC por sucursal.
- Posibilidad de mantener varios ejercicios en línea, con posibilidad de "deshacer" el cierre tanto en Contabilidad como en Gestión.
- Integración con Microsoft Office.
- Personalización de impresos (Facturas, albaranes, recibos, talones, pagares, etc.).
- Opción de "Mailing" y "E-mailing" con Microsoft Word y con el propio diseñador de documentos para cartas a clientes y proveedores. Permite insertar en un documento Word, los datos de las cuentas: Nombre, domicilio, población, saldos, acumulados, facturas, efectos pendientes, etc. o adjuntar catálogos o cualquier otro tipo de información comercial.
- Enlace con Excel para la generación de informes.
- Análisis interactivo de datos con los Cubos Dinámicos de Microsoft Excel.
- Gráficos de una gran variedad de tipos. Exportables en varios formatos.
- Generador de informes. Dispone de un asistente, para que el usuario defina fácilmente los listados e informes que desee.
- Importación y exportación de datos en formato ASCII y formato Excel. También disponible formato XML para Contabilidad.
- Enlace OLE en el fichero de empresas, cuentas y apuntes contables, por si el usuario desea vincular cualquiera de esos registros con una determinada hoja de cálculo, un documento word, una imagen, etc.
- Gestión de usuarios y contraseñas para permitir o denegar el acceso a empresas y opciones de programa con posibilidad de "sub-administradores".
- Formularios redimensionables.
- Personalización de la Barra de Herramientas.
- Botoneras tipo Outlook.
- Navegación por los menús a través del teclado.
- Presentación de datos en formato rejilla con posible exportación, copia, impresión..etc.
- Mensajería Interna.
- Módulo de Centralita para gestionar y optimizar sus llamadas.
- Gestión de Tareas.

- Diseñador de impresos con personalización de los mismos (facturas, albaranes, recibos, cheques, pagarés, cartas, etc.).
- Test de integridad
- Integración con Microsoft Office.
- Sistema de Actualización Remota.
- Auditoría de documentos.



## Visor gerencial

- Gestión del conocimiento.
- Herramienta de análisis de todos los parámetros de la empresa en un solo clic.
- Índice de rotación, Antigüedad media, Altas y Bajas, Mayor y menor facturación de clientes, etc.
- Rentabilidad media por cliente y por artículo, evoluciones por periodo de las ventas.
- Mejores proveedores, mejores artículos y evolución de precios de compra y venta.
- Indicadores financieros.
- Cuenta de resultados.
- Mapas.

## Módulo Seguimiento de Agentes

- Calendarios.
- Tipos de Visitas.
- Control y Seguimiento de Visitas Comerciales.
- Seguimiento de Clientes Potenciales y Activos.
- Enlace con Gextor Mobile Preventa.

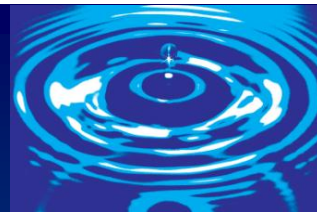

## FICHA DE PRODUCTO

### Módulos opcionales e interfaces

- Alquileres
- Auto venta/Preventa
- Dimensiones. Tallas y Colores
- Cárnicas
- Gextor Web Tienda
- Gextor Web Agentes
- Gextor Web Contabilidad
- Gextor Web Proyectos
- Gextor Web Planificación
- Gextor Mobile Almacén
- Gextor Mobile Preventa
- Canon Reciclado

## Módulos opcionales e Interfaces

- Alquileres
- Autoventa/Preventa
- Dimensiones/Tallas y Colores
- Cárnicas
- Gextor Web Tienda
- Gextor Web Agentes
- Gextor Web Contabilidad
- Gextor Web Proyectos
- Gextor Web Planificación
- Gextor Mobile Almacén
- Gextor Mobile Preventa
- Canon Reciclado

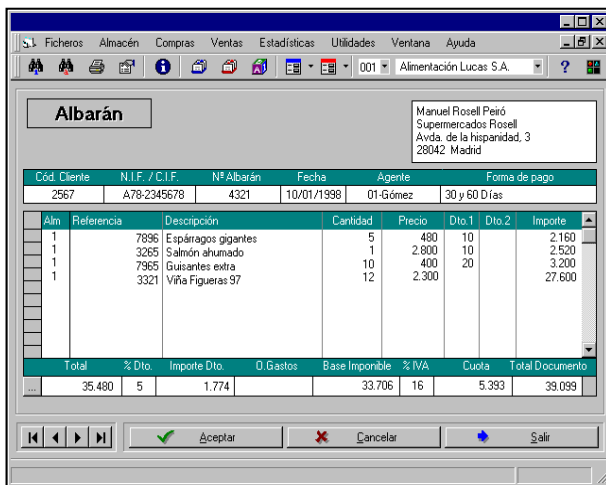

Cód. Cliente	N.I.F. / C.I.F.	Nº Albarán	Fecha	Agente	Forma de pago
2567	A78-2345678	4321	10/01/1998	01-Gómez	30 y 60 Días

Alm	Referencia	Descripción	Cantidad	Precio	Dto.1	Dto.2	Importe		
1	7896	Espárragos gigantes	5	480	10		2.160		
1	3265	Salmon ahumado	1	2.800	10		2.520		
1	7965	Guisantes extra	10	400	20		3.200		
1	3321	Viña Figueras 97	12	2.300			27.600		
<b>Total</b>							<b>35.480</b>		
			<b>% Dto.</b>	<b>Importe Dto.</b>	<b>0. Gastos</b>	<b>Base Imponible</b>	<b>% IVA</b>	<b>Cuota</b>	<b>Total Documento</b>
			5	1.774		33.706	16	5.393	39.099

## Alquileres

- Altas y modificaciones de contratos con salida de mercancía.
- Devoluciones de mercancía.
- Días a descontar
- Facturación automática de los alquileres en distintos tiempos de intervalo y con posibilidad de fechas no facturables.
- Complementos del servicio.
- Consulta de existencias y de material en clientes.
- Control e Informes de Gastos por Maquina.

## Autoventa/Preventa

- Enlace realizado contra software externo.
- Captación de clientes a través de terminales portátiles.
- Preventa.
- Recogida de pedidos.
- Asociación de terminales a agentes y almacenes.
- Entrega de mercancía mediante albaranes y/o facturas.
- Cobro.
- Control de Almacén.
- Series distintas para documentos comunes o especiales.
- Exportación de agentes y artículos al Terminal
- Traspaso de mercancía, ofertas, rutas, cobros y pedidos de venta al Terminal.
- Importación de clientes, incidencias, pedidos, albaranes y recibos cobrados.

## Dimensiones. Tallas y colores

- Se pueden tratar hasta 3 dimensiones.
- Número ilimitado de Tablas por cada dimensión.
- Asistente para generación automática de referencias.
- Posibilidad de distintas características básicas (Tarifas, Ofertas, Precios de Coste, etc.).
- Dos métodos distintos en la mecanización de los documentos, que no obligan al usuario a conocer las distintas variantes ni localizar su referencia en listas de búsqueda interminables.
- Detalle de sus características en la emisión de los documentos (impreso para cliente o proveedor y pantalla para el usuario).
- Estadísticas agrupadas o al máximo nivel de detalle de las dimensiones.

## Cárnicas

- Introducción en cada Proveedor de cuál incluye tasas dentro de sus documentos
- Inclusión en cada artículo de la exención de la tasa o de su aplicación en % sobre precio venta o en importe sobre unidades vendidas.
- Inserción en documentos de campos de tasas.
- Listados de facturas con tasas.
- Contabilización del importe de la tasa.

## Gextor Web Tienda

- Catálogo de Artículos: Visualización de lista de artículos, mediante estructura de catalogación definida en sistemas Gextor, tanto para clientes identificados como para clientes no identificados (precios y condiciones particulares).
- Pedidos: clientes ya existentes en el sistema y posibilidad de nuevos clientes.
- Utilización de ofertas definidas en el sistema.
- Cesta de la compra.
- Verificación y confirmación de pedidos.
- Grabación pedido en sistema Gextor y envío de correos electrónicos, tanto al cliente como al personal de la empresa.
- Zona de Empresa: página de presentación de la empresa.
- Contacta: página de información de contacto de la empresa.
- Descarga de ficheros: tanto generales para todos los clientes como particulares para un cliente en concreto.



## Gextor Web Agentes

- Visualización de pedidos y filtrados, añadir nuevos pedidos y exportación a MS-Excel.
- Visualización de clientes, pedidos asociados y recibos.
- Gestión de Recibos.
- Mantenimiento de Grupos de productos, mantenimiento de configuración general, Estadísticas de Ventas por Agentes existentes en Gextor



## Gextor Web Contabilidad

- Información de Tesorería: situación de cajas y bancos
- Información de Producción: Ventas realizadas por periodo, Gastos incurridos por periodo, y situación de la cartera.
- Diario y extractos de cuentas.
- Informes Comparativos.
- Información Contable Resultados: Cuenta de Pérdidas y Ganancias y Balances de Situación.
- Información Contable Área económica, 5 últimos años, incluye gráfico.
- Información Contable: Información resumen Área Fiscal (impuestos) y previsión de los mismos.
- Configuración y Mantenimiento Generales de: empresas, bancos y cajas, gastos y compras, posibilidad de realizar agrupaciones.

## Gextor Web Proyectos

- Tratamiento de Responsables de Proyectos, Departamentos, Grupos, Tipos de Proyectos, Calendarios, etc.
- Personal. Datos identificativos por persona.
- Posibilidad de asociar el personal a proyectos.
- Tarifas por Proyecto y Definición de Objetivos.
- Facturación. Imputación de proyectos en documentos de compra y de venta.
- Presupuestos de Certificaciones e imputación de grados de avance.
- Facturación por Proyecto, por Certificaciones (facturación a origen), facturación de Garantías.
- Gestión de Proyectos. Número ilimitado de proyectos por cliente.
- Control de Proyectos internos.
- Fechas de Proyectos previstas, reales y desviaciones.
- Historial y documentación asociada por Proyecto
- Incurridos. Posibilidad de realizar previsiones tipo Gasto.
- Imputación y control de Gastos por Proyecto.
- Imputación y control de Horas y Gastos por Persona y Proyecto
- Informes. Gastos adicionales por Proyecto
- Información estadística por Proyecto.
- Comparativa de Proyectos según Presupuestos
- Información Dinámica de Proyectos

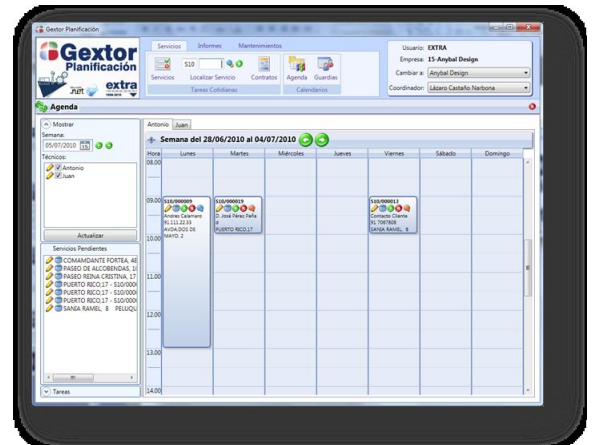
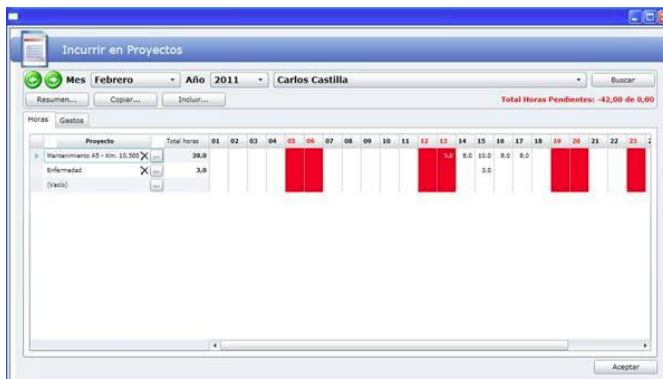

## Gextor Web Planificación

- Servicios. Tipificación de servicios.
- Gestión de Contratos.
- Gestión de Agenda de Planificación.
- Gestión y Control de Guardias de Técnicos.
- Órdenes de Intervención.
- Generación Albaranes de Órdenes de Trabajo.
- Informes. Presupuestos
- Resumen Diario de Actividad.
- Liquidaciones.
- Diagrama Gantt Resumen Actividad.
- Mantenimientos:
  - Administradores
  - Técnicos
  - Actividades
  - Orígenes
  - Configuración General.
- Web (Área Clientes):
  - Avisos: Alta y consulta
  - Servicios: Consulta situación de Servicios asociados a Avisos
- Web (Área Técnicos):
  - Facturas: Consulta e impresión
  - Órdenes de Intervención: Consulta e impresión



## Gextor Mobile Almacén

- Inventarios de Almacén. Realización de recuentos en los terminales y envío de dicha información a Gextor
- Recepción de Mercancía. Entrada de mercancía en Almacén. Posibilidad de realizar las recepciones a partir de documentos previos, de Pedidos de Compra introducidos en Gextor.
- Salida de Mercancía. Salida de Mercancía en Almacén. Posibilidad de realizar los envíos a partir de documentos previos, de Pedidos de Venta introducidos en Gextor.
- Posibilidad de trabajar con Referencias normales, Series y Lotes.
- Gestión de recepción de Pedidos, tanto de Compras como de Ventas.
- Generación automática de Albaranes, Depósitos o Facturas tanto en las Compras como en las Ventas a partir de la información recogida en el Terminal.

## Gextor Mobile Preventa

- Tratamiento de Clientes: nuevos, potenciales, bajas y gestión de cobros.
- Artículos: Tablas de descuentos, ofertas y consultas on-line.
- Documentos: Gestión de presupuestos, gestión de pedidos, propuesta automática de pedido anterior, posibilidad de firma e impresión del documento, consulta histórica de documentos.
- Gestión de rutas múltiples por comercial.
- Gestión de Visitas y Gastos.
- Múltiples Consultas e Informes.
- Sincronización por comercial, actualización automática en Gextor SQL. GSM, GPRS, WIFI, etc.
- Copias de seguridad y Alertas

## Canon Reciclado

- Gestión automática del canon adicional para los Aparatos eléctricos y Electrónicos y la gestión de sus residuos.
- Posibilidad de utilizar una referencia donde cargar todos los cañones o líneas manuales.
- Preselección de clientes y artículos a los que se le aplica el canon.
- Generación e impresión en documentos de venta de dicho canon.

